

EPIC® H-D 7 estampado

Insertos multipolares para contato de crimpar estampado

O inserto padrão compacto com contato crimpado que economiza espaço pode ser utilizado em temperaturas de -40 até +100 graus e pode resistir a até +125 graus por um algum tempo.

Info

Para produção automática com máquina de crimpagem
Adequado para o processamento com contatos em carretel
Made in Europe

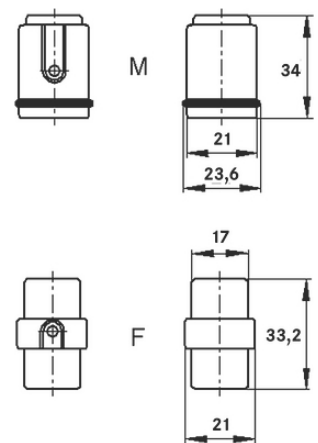
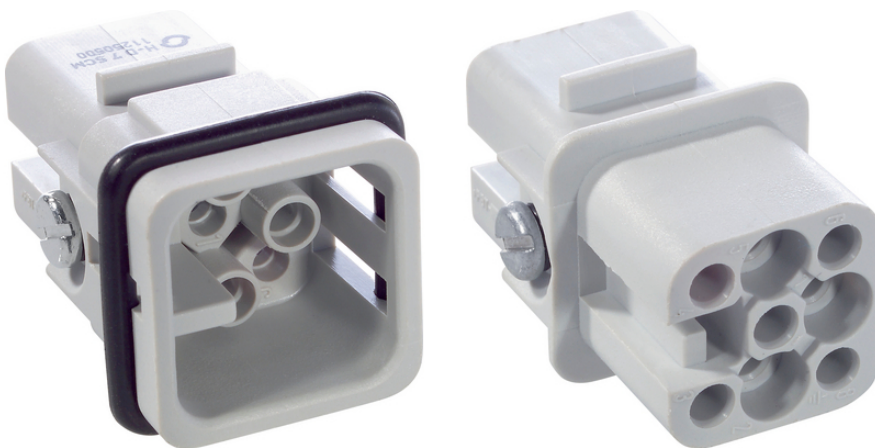

Necessidade de espaço



Robusto

Vantagens

Conector pequeno de elevado desempenho
Contatos de crimpagem de desempenho elevado

Âmbitos de aplicação

Construção de aparelhos e máquinas
Engenharia de controle

Dados técnicos

Classificação ETIM 5:

Class-ID ETIM 5.0: EC000438

Descrição de Classe ETIM 5.0: Inserto de contato para conectores industriais

Classificação ETIM 6:

ID da classe ETIM 6.0: EC000438

Descrição da classe ETIM 6.0: Inserto de contato para conectores industriais

Tensão nominal em V:

IEC: carcaça de metal 24 V (AC)/60 V (DC); carcaça

Última atualização (28.07.2024)

©2024 Lapp Group - all rights reserved.

Gestão de Produtos <http://lappbrasil.lappgroup.com>

Você pode encontrar os dados técnicos atuais na folha de dados correspondente.

PN 0456 / 02_03.16

EPIC® H-D 7 estampado

	termoplástica 250 V; UL: 250 V
Tensão nominal de impulso:	2,5 kV
Corrente nominal em A:	IEC: 10 A UL: 10 A
Pollution degree:	3
Inflamabilidade:	UL94 V-0
Resistência de contato:	< 2 mOhm
Contatos:	Liga de cobre banhado a ouro/prata rígida
Números de contatos:	7 + PE
Terminação do cabo:	Terminal de crimpagem: 0,14 - 2,5 mm ²
Material:	Poliéster PBT
Ciclos de operação mecânica:	100
Certificações:	Certificado com inspeção do processo de fabricação: REG. VDE n.º:B437 Testado conforme UL: Número e arquivo UL:E75770
Faixa de temperatura:	-40°C a +100°C, temporário até +125°C

Observação

As imagens e gráficos demonstradas não são reprodução fiel do produto, são meramente ilustrativos
Os preços são preços líquidos sem IVA e sobretaxas. Venda apenas para clientes empresariais.



EPIC® H-D 7 estampado

Código do Produto	Descrição do artigo	Tipo de contato	Descrição do Produto	Número de contatos operacionais	Unidade de embalagem
11250000	H-D 7 SCG	Macho	estampado	1 - 7	10
11251000	H-D 7 BCG	Fêmea	estampado	1 - 7	10

Última atualização (28.07.2024)

©2024 Lapp Group - all rights reserved.

Gestão de Produtos <http://lappbrasil.lappgroup.com>

Você pode encontrar os dados técnicos atuais na folha de dados correspondente.

PN 0456 / 02_03.16