Terminal Box

Invólucro feito de policarbonato com abertura/fecho tipo enroscar

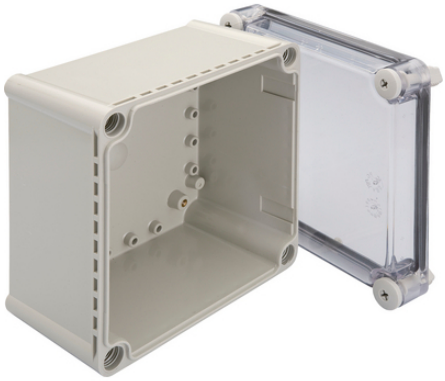
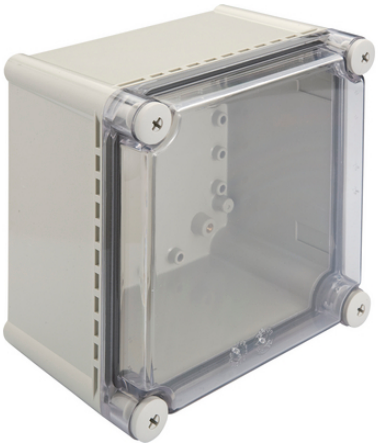

Resistência mecânica

Baixo peso

Robusto

Segurança

Vantagens

Armazenamento correto
Proteção contra poeira e umidade
Poucas etapas operacionais, facilidade na montagem
A tampa transparente possibilita uma boa visão geral
Grande variedade

Características do produto

Carcaça com terminal de parafuso
Tampa opcional cinza ou transparente
Diâmetro dos parafusos para a placa de montagem de 3,5 mm
Quadro de elevação (50 mm) para alterações de profundidade

Observação

Painel frontal giratório disponível mediante solicitação
Placa perfurada plástica para todos os tamanhos disponíveis de carcaça
Incluindo material de fixação

Dados técnicos

Última atualização (12.05.2024)
©2024 Lapp Group - all rights reserved.
Gestão de Produtos http://lappbrasil.lappgroup.com
Você pode encontrar os dados técnicos atuais na folha de dados correspondente.
PN 0456 / 02_03.16

Terminal Box

Classificação ETIM 5:	ID da classe ETIM 5.0: EC000058 Descrição da classe ETIM 5.0: Carcaça vazia
Classificação ETIM 6:	ID da classe ETIM 6.0: EC000058 Descrição da classe ETIM 6.0: Carcaça vazia
Certificações:	cULus listed acc. to File No. E178096
Sob pedido:	Outras dimensões e cores
Info:	Resistência a impactos: IK 08 (veja a folha de dados para mais informações)
Cor de fornecimento:	Carcaça: RAL 7035 cinza claro Tampa: transparente ou RAL 7035 cinza claro
Material:	Carcaça: Policarbonato Tampa: Policarbonato Placa perfurada: ABS
Tipo de proteção:	IP 67
Faixa de temperatura:	-40°C até +85°C

Observação
As imagens e gráficos demonstradas não são reprodução fiel do produto, são meramente ilustrativos
Os preços são preços líquidos sem IVA e sobretaxas. Venda apenas para clientes empresariais.

©2024 Lapp Group - all rights reserved.

Terminal Box

Código do Produto	Descrição da peça	Peça/emb.
Placa perfurada TB		
53110140	TB 160 x 160 x 4,0	1
53110141	TB 252 x 161 x 3,4	1
53110142	TB 267 x 267 x 3,3	1
53110143	TB 240 x 300 x 4,0	1
53110144	TB 155 x 335 x 4,0	1
53110145	TB 351 x 251 x 4,3	1
Caixa do terminal com tampa cinza		
53110100	Terminal Box 190 x 190 x 130 GY	1
53110102	Terminal Box 280 x 190 x 130 GY	1
53110104	Terminal Box 280 x 190 x 180 GY	1
53110106	Terminal Box 280 x 190 x 230 GY	1
53110108	Terminal Box 280 x 280 x 130 GY	1
53110110	Terminal Box 340 x 280 x 130 GY	1
53110112	Terminal Box 380 x 190 x 130 GY	1
53110114	Terminal Box 380 x 190 x 180 GY	1
53110116	Terminal Box 380 x 190 x 230 GY	1
53110118	Terminal Box 380 x 280 x 130 GY	1
53110120	Terminal Box 380 x 280 x 180 GY	1
53110122	Terminal Box 380 x 280 x 230 GR	1
53110124	Terminal Box 560 x 280 x 130 GR	1
53110126	Terminal Box 560 x 380 x 180 GR	1
Caixa do terminal com tampa transparente		
53110101	Terminal Box 190 x 190 x 130 TR	1
53110103	Terminal Box 280 x 190 x 130 TR	1
53110105	Terminal Box 280 x 190 x 180 TR	1
53110107	Terminal Box 280 x 190 x 230 TR	1
53110109	Terminal Box 280 x 280 x 130 TR	1
53110111	Terminal Box 340 x 280 x 130 TR	1
53110113	Terminal Box 380 x 190 x 130 TR	1
53110115	Terminal Box 380 x 190 x 180 TR	1
53110117	Terminal Box 380 x 190 x 230 TR	1
53110119	Terminal Box 380 x 280 x 130 TR	1
53110121	Terminal Box 380 x 280 x 180 TR	1
53110123	Terminal Box 380 x 280 x 230 TR	1

Última atualização (12.05.2024)
©2024 Lapp Group - all rights reserved.
Gestão de Produtos http://lappbrasil.lappgroup.com
Você pode encontrar os dados técnicos atuais na folha de dados correspondente.
PN 0456 / 02_03.16

Terminal Box

Código do Produto	Descrição da peça	Peça/emb.
53110125	Terminal Box 560 x 280 x 130 TR	1
53110127	Terminal Box 560 x 380 x 180 TR	1

Última atualização (12.05.2024)
©2024 Lapp Group - all rights reserved.
Gestão de Produtos http://lappbrasil.lappgroup.com
Você pode encontrar os dados técnicos atuais na folha de dados correspondente.
PN 0456 / 02_03.16

Terminal Box

Última atualização (12.05.2024)
©2024 Lapp Group - all rights reserved.
Gestão de Produtos http://lappbrasil.lappgroup.com
Você pode encontrar os dados técnicos atuais na folha de dados correspondente.
PN 0456 / 02_03.16