Módulo de energia: HHC2

The mixed assembly guarantees high flexibility. For applications in machine and plant engineering, for robotics and slide-in technology.

O módulo de alta corrente garante correntes elevadas como reserva suficiente de energia e possui contatos de crimpagem resistentes a vibração.

Info

Corrente elevada para reservas suficientes de potência
Alavanca para a remoção rápida do módulo

Componentes de automação complementares da LAPP

Engenharia de máquinas e instalações

Energia Eólica

Vantagens

Alta transferência de corrente
A mistura de diferentes funções em um único plugue permite uma grande flexibilidade
Crimp connection for permanent vibration proof contacting

Âmbitos de aplicação

Engenharia de máquinas e instalações
Indústria robótica
Engenharia de controle
Energia renovável

Dados técnicos

Classificação ETIM 5:	ETIM 5.0 Class-ID: EC002641 Descrição de Classe ETIM 5.0: Conector modular (conector industrial)
Classificação ETIM 6:	ID da classe ETIM 6.0: EC002641 Descrição da classe ETIM 6.0: Conector modular (conectores industriais)

Última atualização (26.04.2024)
©2024 Lapp Group - all rights reserved.
Gestão de Produtos http://lappbrasil.lappgroup.com
Você pode encontrar os dados técnicos atuais na folha de dados correspondente.
PN 0456 / 02_03.16

Módulo de energia: HHC2

Tensão nominal em V:	1000
Tensão nominal de impulso:	8 kV
Corrente nominal em A:	150
Pollution degree:	3
Números de contatos:	2
Terminação do cabo:	Terminal de crimpagem: 16 mm^2 ... 35 mm^2
Material:	PA6
Ciclos de operação mecânica:	500
Faixa de temperatura:	-40°C até +125°C

Observação

* Produto comercial, nenhum produto Lapp
Devido a seções transversais reduzidas nos contatos de PE dos quadros, o contato de PE tem de ser adicionalmente protegido contra curtos-circuitos utilizando um circuito de proteção que oferece um tempo de quebra suficientemente curto (<0,25 s).
As imagens e gráficos demonstradas não são reprodução fiel do produto, são meramente ilustrativos
Os preços são preços líquidos sem IVA e sobretaxas. Venda apenas para clientes empresariais.

©2024 Lapp Group - all rights reserved.

Módulo de energia: HHC2

Código do Produto	Descrição do artigo	Tipo de contato	Slots	Peça/emb.
Módulo de energia: HHC2				
44424017	MCS HHC2	Macho	2	10
44424018	MCB HHC2	Fêmea	2	10

Última atualização (26.04.2024)
©2024 Lapp Group - all rights reserved.
Gestão de Produtos http://lappbrasil.lappgroup.com
Você pode encontrar os dados técnicos atuais na folha de dados correspondente.
PN 0456 / 02_03.16

Módulo de energia: HHC2

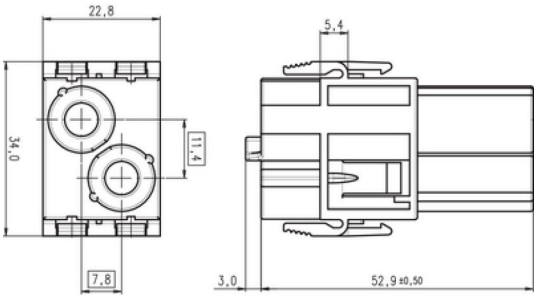

©2024 Lapp Group - all rights reserved.