EPIC® MH 17

High flexibility by the use of any combination of modules in one connector

High flexibility by the use of any combination of modules in one connector

Info

Sistema de conector modular, plugável com o padrão do mercado
Módulo universal para 17 contatos no menor espaço

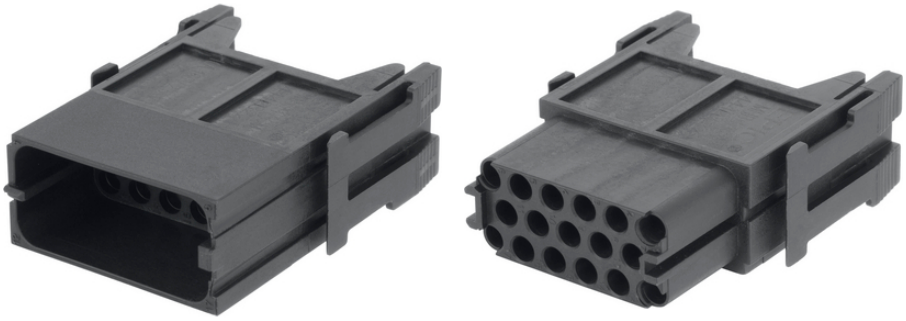

Componentes de automação complementares da LAPP

Engenharia de máquinas e instalações

Trilho

Energia Eólica

Retardante de chama

Vantagens

Módulo universal para 17 contatos no menor espaço
Crimp connection for permanent vibration proof contacting
Sistema EPIC® MH é plugável com o padrão do mercado
A mistura de diferentes funções em um único plugue permite uma grande flexibilidade
Railway applications
- Fire protection on railway vehicles: Test according EN 45545-2. Requirement sets R22 and R23. Hazard level HL1, HL2 and HL3

Âmbitos de aplicação

Construção de máquinas
Indústria robótica
Engenharia industrial

Última atualização (14.05.2024)
©2024 Lapp Group - all rights reserved.
Gestão de Produtos http://lappbrasil.lappgroup.com
Você pode encontrar os dados técnicos atuais na folha de dados correspondente.
PN 0456 / 02_03.16

EPIC® MH 17

Energia renovável
Aplicações em ferrovias/construção de veículos

Dados técnicos

Classificação ETIM 5:	ETIM 5.0 Class-ID: EC002641 Descrição de Classe ETIM 5.0: Conector modular (conector industrial)
Classificação ETIM 6:	ID da classe ETIM 6.0: EC002641 Descrição da classe ETIM 6.0: Conector modular (conectores industriais)
Tensão nominal em V:	160 V
Tensão nominal de impulso:	2,5 kV
Corrente nominal em A:	10 A
Pollution degree:	3
Inflamabilidade:	UL94 V-0
Resistência de contato:	< 5 mOhm
Números de contatos:	17
Terminação do cabo:	Terminal de crimpagem: 0,14 - 2,5 mm^2
Material:	Poliamida, reforçada com fibra de vidro
Ciclos de operação mecânica:	500
Certificações:	Testado conforme UL: Número e arquivo UL:E75770
Faixa de temperatura:	-40°C até +125°C

Observação

As imagens e gráficos demonstradas não são reprodução fiel do produto, são meramente ilustrativos
Os preços são preços líquidos sem IVA e sobretaxas. Venda apenas para clientes empresariais.

©2024 Lapp Group - all rights reserved.

EPIC® MH 17

Código do Produto	Descrição do artigo	Tipo de contato	Número de contatos operacionais	Slots	Peça/emb.
44423224	EPIC® MHS 17 CM	Macho	17	1	10
44423225	EPIC® MHB 17 CM	Fêmea	17	1	10

Última atualização (14.05.2024)
©2024 Lapp Group - all rights reserved.
Gestão de Produtos http://lappbrasil.lappgroup.com
Você pode encontrar os dados técnicos atuais na folha de dados correspondente.
PN 0456 / 02_03.16