EPIC® H-DD 24

A série H-DD com contatos crimpados torcidos foi concebida para um elevado número de pinos emespaços apertados.

O inserto do conector com a maior densidade de pinos para os conectores compactos é ideal para a utilização, por exemplo, na indústria de plástico.

Info
Maior densidade de empacotamento para conectores compactos

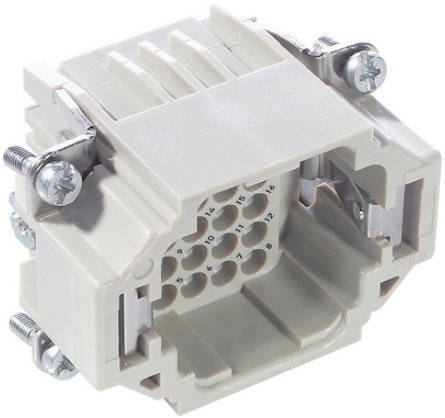

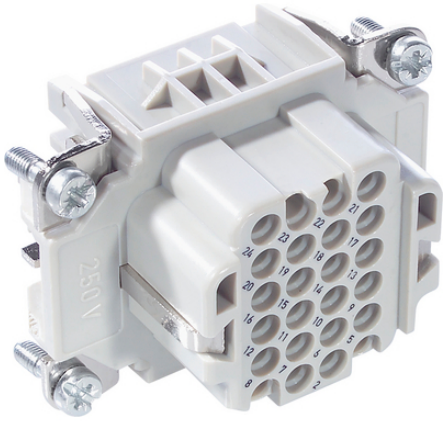

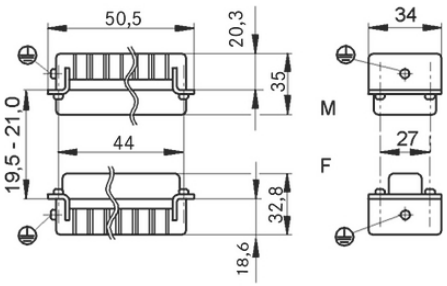

Engenharia de máquinas e instalações

Necessidade de espaço

Vantagens
A série H-DD com contatos torcidos foi concebida para um elevado número de pinos em espaços apertados. Isso permite a seleção de carcaças mais pequenas.

Âmbitos de aplicação
Construção de máquinas
Tecnologia de luz e som
Indústria de plásticos

Dados técnicos

Classificação ETIM 5:	Class-ID ETIM 5.0: EC000438 Descrição de Classe ETIM 5.0: Inserto de contato para conectores industriais
Classificação ETIM 6:	ID da classe ETIM 6.0: EC000438 Descrição da classe ETIM 6.0: Inserto de contato para conectores industriais
Tensão nominal em V:	IEC: 250 V UL: 600 V

Última atualização (27.04.2024)
©2024 Lapp Group - all rights reserved.
Gestão de Produtos http://lappbrasil.lappgroup.com
Você pode encontrar os dados técnicos atuais na folha de dados correspondente.
PN 0456 / 02_03.16

EPIC® H-DD 24

	CSA: 600 V
Tensão nominal de impulso:	2,5 kV
Corrente nominal em A:	IEC: 10 A UL: 8,5 A CSA: 10 A
Pollution degree:	2
Resistência de contato:	< 3 mOhm
Contatos:	Liga de cobre banhado a ouro/prata rígida
Números de contatos:	24 + PE
Terminação do cabo:	Terminal de crimpagem: 0,14 - 2,5 mm^2
Ciclos de operação mecânica:	100
Testado pela VDE:	Certificado com inspeção do processo de fabricação: REG. VDE n.º:B437 Testado conforme UL: Número e arquivo UL:E75770
Faixa de temperatura:	-40°C a +100°C, temporário até +125°C

Observação
As imagens e gráficos demonstradas não são reprodução fiel do produto, são meramente ilustrativos
Os preços são preços líquidos sem IVA e sobretaxas. Venda apenas para clientes empresariais.

©2024 Lapp Group - all rights reserved.

EPIC® H-DD 24

Código do Produto	Descrição do artigo	Tipo de contato	Descrição do Produto	Número de contatos operacionais	Peça/emb.
H-DD 24 Terminal de crimpagem					
11285000	H-DD 24 SCM	Macho	usinado	1 - 24	5
11286000	H-DD 24 BCM	Fêmea	usinado	1 - 24	5

©2024 Lapp Group - all rights reserved.