Terminação Push-in EPIC® H-BE 16

Os insertos padrões aprovados para fácil montagem

A utilização de condutores com a fêmea no inserto push-in sem utilização da ferramenta garante uma instalação segura e economiza tempo.

Info

Versão Push-In - tecnologia de conexão rápida e fácil sem uso de ferramentas
Versão com de parafuso, de crimpar, de compressão e Push-In - combinados livremente
Inserto multifuncional para aplicações versáteis

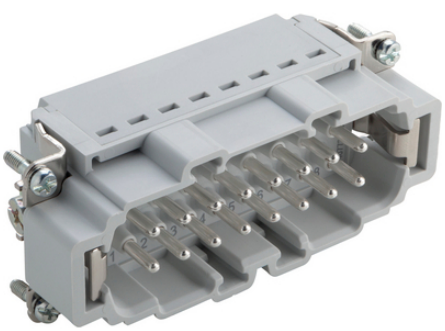
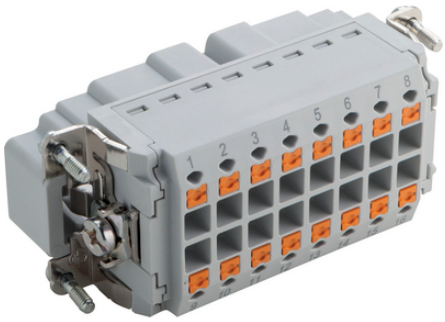
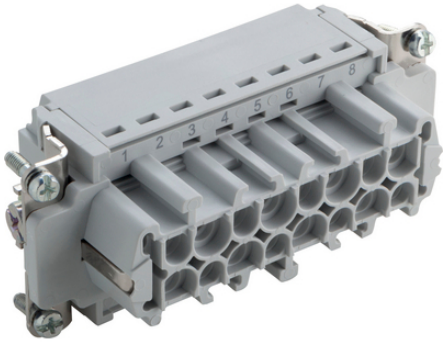

Componentes de automação complementares da LAPP

Engenharia de máquinas e instalações

Trilho

Tempo de montagem

Robusto

Resistente a temperatura

Vantagens

A inserção de condutores com terminais em insertos Push-In oferece uma montagem segura e economia de tempo, sem quaisquer ferramentas

Última atualização (24.04.2024)
©2024 Lapp Group - all rights reserved.
Gestão de Produtos http://lappbrasil.lappgroup.com
Você pode encontrar os dados técnicos atuais na folha de dados correspondente.
PN 0456 / 02_03.16

Terminação Push-in EPIC® H-BE 16

Fácil desmontagem e inserção de fios, pressionando o botão laranja
Soquete de teste para ponta de teste padrão 2 mm para facilitar o teste de insertos push-in
Railway applications
- Fire protection on railway vehicles: Test according EN 45545-2. Requirement sets R22 and R23. Hazard level HL1, HL2 and HL3
A estabelecida série EPIC® H-BE se caracteriza pela possibilidade de aplicação perante tensões e forças de corrente elevadas, assim como por uma elevada confiabilidade.

Âmbitos de aplicação

Construção de máquinas
Indústria de plásticos
Tecnologia de luz e som
Aplicações em ferrovias/construção de veículos

Dados técnicos

Classificação ETIM 5:	Class-ID ETIM 5.0: EC000438 Descrição de Classe ETIM 5.0: Inserto de contato para conectores industriais
Classificação ETIM 6:	ID da classe ETIM 6.0: EC000438 Descrição da classe ETIM 6.0: Inserto de contato para conectores industriais
Tensão nominal em V:	IEC: 500 VUL: 600 VCSA: 600 V
Tensão nominal de impulso:	6 kV
Corrente nominal em A:	IEC: 16 A UL: 13 A CSA: 13 A
Pollution degree:	3
Inflamabilidade:	UL94 V-0
Resistência de contato:	< 2 mOhm
Contatos:	Liga de cobre banhado a prata rígida
Números de contatos:	16 + PE
Terminação do cabo:	Terminação Push-In: 0.14 - 2.5mm^2
Comprimento de decapagem (mm):	10
Material:	Poliamida PA
Ciclos de operação mecânica:	500
Certificações:	Testado conforme UL: Número e arquivo UL:E75770
Faixa de temperatura:	-40°C a +100°C, temporário até +125°C

Observação

As imagens e gráficos demonstradas não são reprodução fiel do produto, são meramente ilustrativos
Os preços são preços líquidos sem IVA e sobretaxas. Venda apenas para clientes empresariais.

©2024 Lapp Group - all rights reserved.

Terminação Push-in EPIC® H-BE 16

Código do Produto	Descrição do artigo	Tipo de contato	Proteção do fio	Número de contatos operacionais	Peça/emb.
Terminação Push-in EPIC® H-BE 16					
44423204	EPIC® H-BE 16 SP	Macho	sim	1 - 16	5
44423205	EPIC® H-BE 16 BP	Fêmea	sim	1 - 16	5

Última atualização (24.04.2024)
©2024 Lapp Group - all rights reserved.
Gestão de Produtos http://lappbrasil.lappgroup.com
Você pode encontrar os dados técnicos atuais na folha de dados correspondente.
PN 0456 / 02_03.16

Terminação Push-in EPIC® H-BE 16

Última atualização (24.04.2024)
©2024 Lapp Group - all rights reserved.
Gestão de Produtos http://lappbrasil.lappgroup.com
Você pode encontrar os dados técnicos atuais na folha de dados correspondente.
PN 0456 / 02_03.16