EPIC® H-A 48

Insertos de conectores H-A até 400 V com terminal de parafuso de fácil manutenção

O inserto padrão estreito pode ser utilizado universalmente com o condutor de corrente e de tensão. Ele pode ser utilizado na fabricação de máquinas ou aparelhos.

Info

Nova rigidez dielétrica alta, 400 V em área pequena
Universal para transmissão de corrente e de tensão
Made in Germany

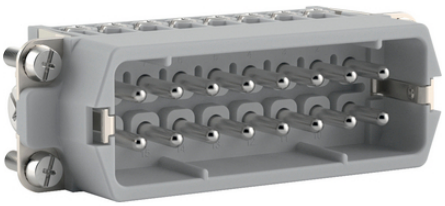

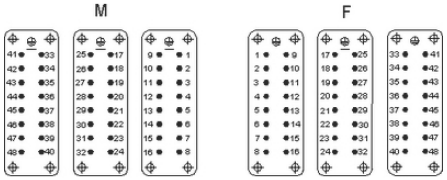

Engenharia de máquinas e instalações

Trilho

Energia Eólica

Tempo de montagem

Necessidade de espaço

Tensão

Variedade de certificações de aprovação

Vantagens

Universal para transmissão de corrente e de tensão
Nova rigidez dielétrica alta, 400 V em área pequena

Última atualização (12.05.2024)
©2024 Lapp Group - all rights reserved.
Gestão de Produtos http://lappbrasil.lappgroup.com
Você pode encontrar os dados técnicos atuais na folha de dados correspondente.
PN 0456 / 02_03.16

EPIC® H-A 48

Inserto do conector estreito para aplicação padrão
Terminal de parafuso de fácil manutenção para diversas seções transversais, cabeça de parafuso PH1 ideal para chave de fenda elétrica
Railway applications
- Fire protection on railway vehicles: Test according EN 45545-2. Requirement sets R22 and R23. Hazard level HL1, HL2 and HL3

Âmbitos de aplicação

Construção de aparelhos e máquinas
Engenharia de controle
Indústria de plásticos

Dados técnicos

Classificação ETIM 5:	Class-ID ETIM 5.0: EC000438 Descrição de Classe ETIM 5.0: Inserto de contato para conectores industriais
Classificação ETIM 6:	ID da classe ETIM 6.0: EC000438 Descrição da classe ETIM 6.0: Inserto de contato para conectores industriais
Tensão nominal em V:	IEC: 400 V UL: 600 V CSA: 600 V
Tensão nominal de impulso:	4 kV
Corrente nominal em A:	IEC: 16 A UL: 14 A CSA: 16 A
Pollution degree:	3
Inflamabilidade:	UL94 V-0
Resistência de contato:	1,5 - 4 mOhm
Contatos:	Liga de cobre banhado a prata rígida
Números de contatos:	16 + PE
Terminação do cabo:	Terminal de parafuso: 0,5 - 2,5 mm^2
Comprimento de decapagem (mm):	8
Material:	PC Policarbonato
Ciclos de operação mecânica:	500
Faixa de temperatura:	-40°C a +120°C

Observação

As imagens e gráficos demonstradas não são reprodução fiel do produto, são meramente ilustrativos
Os preços são preços líquidos sem IVA e sobretaxas. Venda apenas para clientes empresariais.

Última atualização (12.05.2024)
©2024 Lapp Group - all rights reserved.
Gestão de Produtos http://lappbrasil.lappgroup.com
Você pode encontrar os dados técnicos atuais na folha de dados correspondente.
PN 0456 / 02_03.16

EPIC® H-A 48

Código do Produto	Descrição do artigo	Tipo de contato	Proteção do fio	Número de contatos operacionais	Peça/emb.
H-A 48 Terminal de parafuso					
10540100	H-A 16 SS	Macho	sim	33 - 48	5
10541100	H-A 16 BS	Fêmea	sim	33 - 48	5
10542100	H-A 16 SS	Macho	-	33 - 48	5
10543100	H-A 16 BS	Fêmea	-	33 - 48	5

©2024 Lapp Group - all rights reserved.