EPIC® H-B 16 SGRH-LB

Carcaça de tipo H-B de padrão industrial.

A carcaça básica robusta e baixa é ideal para a utilização na indústria de plástico e é composta por 2 entradas de cabo e uma alavanca longitudinal.

Info

Versão com fecho simples para um simples travamento e destravamento simples.
Mais espaço interior para a fiação
Tipo de proteção verificado de acordo com UL50E

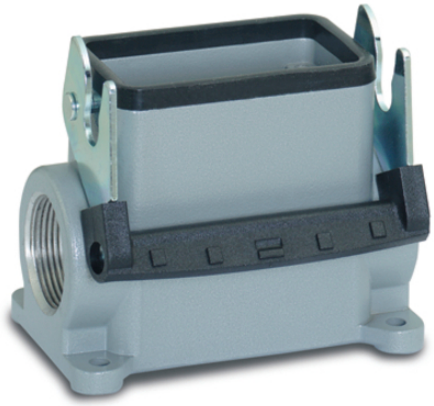

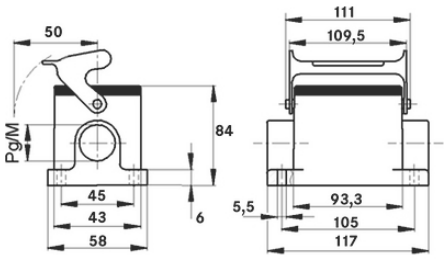

Componentes de automação complementares da LAPP

Engenharia de máquinas e instalações

Resistência mecânica

Robusto

A prova d'água

Vantagens

A carcaça que estabelece o padrão. Grande seleção de variadíssimos insertos

Âmbitos de aplicação

Engenharia industrial
Tecnologia de luz e som
Indústria de plásticos

Última atualização (12.05.2024)
©2024 Lapp Group - all rights reserved.
Gestão de Produtos http://lappbrasil.lappgroup.com
Você pode encontrar os dados técnicos atuais na folha de dados correspondente.
PN 0456 / 02_03.16

EPIC® H-B 16 SGRH-LB

Características do produto

Base para montagem em superfície, tipo alto
1 alavanca individual
1 entrada de cabo

Dados técnicos

Classificação ETIM 5:	ETIM 5.0 Class-ID: EC000437 Descrição de Classe ETIM 5.0: Carcaça para conectores industriais
Classificação ETIM 6:	ID da classe ETIM 6.0: EC000437 Descrição da classe ETIM 6.0: Carcaça para conectores industriais
Material:	Carcaça: liga de alumínio com pintura eletrostática a pó, cinza Alavanca: aço galvanizado Vedação: NBR
Tipo de proteção:	IP 65 (bloqueado) UL50 Tipo 12 (travado)
Testado pela VDE:	Certificado com inspeção do processo de fabricação: REG. VDE n.º:B437 Testado conforme UL: Número e arquivo UL:E75770
Faixa de temperatura:	-40°C a +100°C, temporário até +125°C

Observação

As imagens e gráficos demonstradas não são reprodução fiel do produto, são meramente ilustrativos
Os preços são preços líquidos sem IVA e sobretaxas. Venda apenas para clientes empresariais.

Última atualização (12.05.2024)
©2024 Lapp Group - all rights reserved.
Gestão de Produtos http://lappbrasil.lappgroup.com
Você pode encontrar os dados técnicos atuais na folha de dados correspondente.
PN 0456 / 02_03.16

EPIC® H-B 16 SGRH-LB

Código do Produto	Descrição do artigo	M	PG	Peça/emb.
Carcaça H-B: base para montagem em superfície (1 entrada de cabo, alavanca individual, tipo alto)				
70110200	H-B 16 SGRH-LB 21	-	21	5
70110400	H-B 16 SGRH-LB 29	-	29	5
79110200	H-B 16 SGRH-LB M25	25	-	5
79110400	H-B 16 SGRH-LB M32	32	-	5

©2024 Lapp Group - all rights reserved.