EPIC® H-B 10 AD-BO

Carcaça de tipo H-B de padrão industrial.

A carcaça de metal robusta com pinos para uma alavanca direta e uma vedação é ideal para a utilização na indústria de plástico ou na engenharia mecânica e industrial.

Info
Tampa de metal com dobradiça resistente
Tipo de proteção verificado de acordo com UL50E

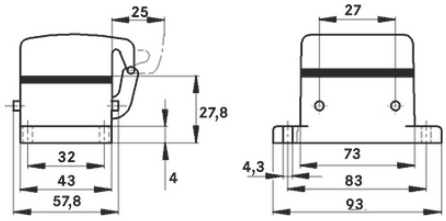

Componentes de automação complementares da LAPP

Engenharia de máquinas e instalações

Resistência mecânica

Robusto

A prova d'água

Vantagens
A carcaça mais pequena com alavanca dupla e individual. Temos a carcaça adequada para qualquer aplicação

Âmbitos de aplicação
Engenharia industrial
Tecnologia de luz e som
Indústria de plásticos

Características do produto

Última atualização (23.04.2024)
©2024 Lapp Group - all rights reserved.
Gestão de Produtos http://lappbrasil.lappgroup.com
Você pode encontrar os dados técnicos atuais na folha de dados correspondente.
PN 0456 / 02_03.16

EPIC® H-B 10 AD-BO

H-A case: Wall base
Pinos para alavanca dupla
Tampa de proteção de metal
vedação plana incl.

Dados técnicos

Classificação ETIM 5:	ETIM 5.0 Class-ID: EC000437 Descrição de Classe ETIM 5.0: Carcaça para conectores industriais
Classificação ETIM 6:	ID da classe ETIM 6.0: EC000437 Descrição da classe ETIM 6.0: Carcaça para conectores industriais
Material:	Carcaça: liga de alumínio com pintura eletrostática a pó, cinza Alavanca: aço galvanizado Vedação: NBR
Tipo de proteção:	IP 65 (bloqueado) IP 40 (tampa fechada) NEMA 250, UL50E: 12, 4 (bloqueado)
Testado pela VDE:	Certificado com inspeção do processo de fabricação: REG. VDE n.º:B437 Testado conforme UL: Número e arquivo UL:E75770
Faixa de temperatura:	-40°C a +100°C, temporário até +125°C

Observação

As imagens e gráficos demonstradas não são reprodução fiel do produto, são meramente ilustrativos
Os preços são preços líquidos sem IVA e sobretaxas. Venda apenas para clientes empresariais.

©2024 Lapp Group - all rights reserved.

EPIC® H-B 10 AD-BO

Código do Produto	Descrição do artigo	M	Peça/emb.
Carcaça H-B: base para montagem em painel (tampa de proteção, pinos para alavanca dupla)			
10033000	H-B 10 AD-BO	AG	10

Última atualização (23.04.2024)
©2024 Lapp Group - all rights reserved.
Gestão de Produtos http://lappbrasil.lappgroup.com
Você pode encontrar os dados técnicos atuais na folha de dados correspondente.
PN 0456 / 02_03.16