EPIC® ULTRA Protective cover for housing H-B

A tampa de proteção de termoplástico é adequada para a utilização com as carcaças H-B 6, H-B 10, H-B 16, H-BA 24 e H-B 32.

Resistência mecânica

Segurança

A prova d'água

Características do produto

Tampa de proteção para carcaça EPIC® ULTRA
Sem cordão de fixação
Tampa de proteção de material adequado para alimentos
Tampa de proteção para tampa com suporte e pinos de aço inoxidável

Dados técnicos

Classificação ETIM 5:	Classe-ID ETIM 5.0: EC002314 Descrição da classe ETIM 5.0: Tampa de proteção para conectores industriais
Classificação ETIM 6:	ID da classe ETIM 6.0: EC002314 Descrição da classe ETIM 6.0: Tampa de proteção para conectores industriais

Observação

As imagens e gráficos demonstradas não são reprodução fiel do produto, são meramente ilustrativos
Os preços são preços líquidos sem IVA e sobretaxas. Venda apenas para clientes empresariais.

Última atualização (26.04.2024)
©2024 Lapp Group - all rights reserved.
Gestão de Produtos http://lappbrasil.lappgroup.com
Você pode encontrar os dados técnicos atuais na folha de dados correspondente.
PN 0456 / 02_03.16

EPIC® ULTRA Protective cover for housing H-B

Código do Produto	Versão	Pinos	Alavanca	Peça/emb.
Tampa de proteção ULTRA para base para montagem em superfície				
70250250	para carcaça ULTRA H-B 6	2	-	1
70250251	para carcaça ULTRA H-B 10	4	-	1
70250252	para carcaça ULTRA H-B 16	4	-	1
70250253	para carcaça ULTRA H-B 24	4	-	1
Tampa de proteção ULTRA para tampas				
70250254	para carcaça ULTRA H-B 6	-	Alavanca individual	1
70250255	para carcaça ULTRA H-B 10	-	Alavanca dupla	1
70250256	para carcaça ULTRA H-B 16	-	Alavanca dupla	1
70250257	para carcaça ULTRA H-B 24	-	Alavanca dupla	1

Última atualização (26.04.2024)
©2024 Lapp Group - all rights reserved.
Gestão de Produtos http://lappbrasil.lappgroup.com
Você pode encontrar os dados técnicos atuais na folha de dados correspondente.
PN 0456 / 02_03.16

EPIC® ULTRA Protective cover for housing H-B

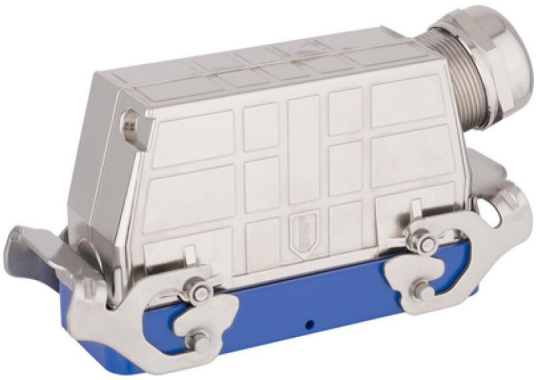

Última atualização (26.04.2024)
©2024 Lapp Group - all rights reserved.
Gestão de Produtos http://lappbrasil.lappgroup.com
Você pode encontrar os dados técnicos atuais na folha de dados correspondente.
PN 0456 / 02_03.16